

# CONFERENCIA

## ALFABETO DEL PENSAMIENTO Y COSMOSOCIEDAD

PROF. DR. JOSÉ JESÚS LIDÓN CAMPILLO

[alfabetodelpensamiento@gmail.com](mailto:alfabetodelpensamiento@gmail.com)

# SE PRETENDE CON ESTA CONFERENCIA:

1.- RECONOCER LOS DERRUMBAMIENTOS SIGUIENTES: EL DE ESTA SOCIEDAD DEL “HOMO SAPIENS”, CONOCIDA COMO “SOCIEDAD DE ALTO CONSUMO EN MASA”, Y EL DE SU SISTEMA POLÍTICO LA PARTITOCRACIA.

2.- EVOLUCIONAR HACIA LA SOCIEDAD NUEVA, NO RENOVADA, *COSMOSOCIEDAD*. PARA ELLO NOS INSPIRAMOS EN LO MÁS ORIGINAL MANIFIESTO EXISTENTE, QUE ES EL *ALFABETO DEL PENSAMIENTO*.

¡No sirven las políticas para querer mantener el pasado! Hay que dejar atrás lo caduco para entrar libres en la sociedad nueva futura.

3.- FACILITAR LA LECTURA DEL LIBRO “*ALFABETO DEL PENSAMIENTO Y COSMOSOCIEDAD*” (AP), DEL QUE ESTA CONFERENCIA ES UNA SÍNTESIS.

La **Cosmosociedad** no es una sociedad renovada de la actual, sino que *es vivir la experiencia a la que aspiramos desde el fondo de nosotros mismos, como expresión de los sentimientos profundos de nuestra especie humana. Es a lo que de verdad estamos realmente aspirando; es lo que estamos buscando. La rechazamos también, porque creemos que no se puede alcanzar. Éste es el momento histórico para lograrlo, en el que se ha descubierto el AP, y colmar así nuestras aspiraciones a una vida distinta.*

**SI DESAPARECE LA UTOPIÍA EN LA QUE CREER, LA SOLA “PRAXIS” NOS DEGENERA.**

# ¿ÉXISTE LA FUENTE PURA Y ORIGINAL QUE LLAMAMOS ALFABETO DEL PENSAMIENTO (AP)?

LAS CONSIDERACIONES SIGUIENTES NOS DICEN QUE PUEDE EXISTIR EL AP:

- Se repiten concepciones análogas en todas las culturas a lo largo de la Historia, como: Familia, Enseñanza, Arte, Gobierno, Religión, Legislación, Ejército, Tribunales, Enterramientos, etc.
- Ha aparecido una gran variedad de lenguas, pero todas sus palabras sonoras remiten a los mismos pensamientos, representados con las mismas vibraciones mentales. Es la misma vibración en la mente: libro, book, livre, Buch, etc.
- Si existen diccionarios entre lenguas de cualquier época es porque han nacido los mismos pensamientos en todas las culturas.
- Hay entonces algo que está ahí y que hace que nuestra vida sea como es, a lo que llamamos Alfabeto del Pensamiento.
- Manifestaciones análogas al AP son: 1) Las composiciones musicales con 7 notas y escalas; 2) Los 7 colores del arco iris; 3) De unas 22 letras se componen muchos alfabetos; etc.
- Fue también buscado con este mismo nombre Alfabeto del Pensamiento por G.W.Leibniz y R.Llull. Son concepciones análogas: el “Logos” de Platón o el Inconsciente Colectivo de C.G.Jung.



M  
a  
r  
t  
e  
p  
i  
e  
n  
s  
a

¡BUSQUEMOS EL AP COMO FUENTE PURA Y ORIGINAL DEL PENSAMIENTO HUMANO NUEVO!



# LA TEORÍA DE SUPERCUERDAS CONFIRMA CIENTÍFICAMENTE EL AP. SE FUNDAMENTA EN EL CÍRCULO ORIGINAL PREEXISTENTE.

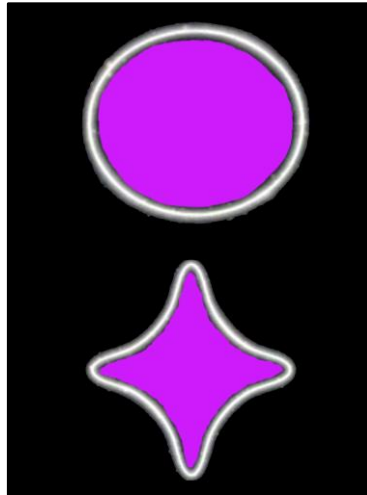
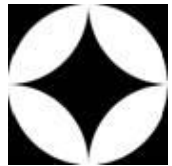

**CÍRCULO ORIGINAL.**



Según la **Teoría Física de Supercuerdas**, las vibraciones de las cuerdas de este **Círculo Original Generan Todo lo Existente**, (lo conocí en **2005**). Coincide con la otra imagen y supone que hay **11 dimensiones**. Con sus opuestos son 22, como veremos también que son 22 los arcos vibratorios del **AP**.

- . Es la **imagen análoga** que intuí para el espacio de 4 dimensiones (**1994**) y el **AP**.
- . Aparece también en las figuras de Chladni.
- . Es **motivo de ornamentación teselando Branas en el suelo de la Capilla Sixtina** y en monasterios.

Contiene una entrevista en RTVE2 (**2005**) sobre la Teoría Supercuerdas. Se comprueba su analogía con el **AP**.



**LA FIGURA DE 4 PICOS ES SÍMBOLO DE LA DIMENSIÓN ABSOLUTA. PROCEDE DE LA VIBRACIÓN DEL CÍRCULO ORIGINAL.**



# EL SÍMBOLO DE LA DIMENSIÓN ABSOLUTA EN EL SUELO DE LA CAPILLA SIXTINA DEL VATICANO (1.484).



**Cuando los Cardenales eligen Papa están siendo motivados, para bien y para mal, por el símbolo de la Dimensión Absoluta. Es un “regalo oculto” de Miguel Ángel.**

# LA MENTE DEL “HOMO SAPIENS” ESTÁ EVOLUCIONANDO CON EL ORDEN RACIONAL.

- . En cambio su **cerebro** tiene forma de **caos fractal**.
- . Su **pensamiento** además emerge del **caos cerebral de neuronas**.



Caos fractal de pliegues y repliegues.

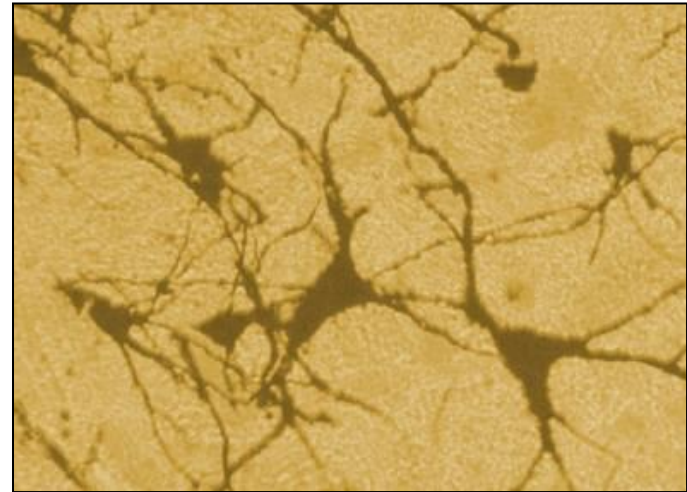

Caos de 100.000 millones de neuronas.

Es necesario que el “Homo sapiens” evolucione a su sucesor evolutivo, conocido científicamente como el “Homo intelligentia”, que mora en la Cosmosociedad.

Mis escritos nacen en el **Caos** y su desarrollo es como el **movimiento** de las **olas** en el horizonte del **mar**.



## PERSÉFONE O MANIFESTACIÓN DE LA DIMENSIÓN ABSOLUTA.



Con Perséfone se significa a la **eterna y única semilla**, que alienta en toda semilla existente en el *Universo*. Simboliza **Perséfone** el grano de trigo virgen que se siembra, siendo su madre mitológica **Deméter** la espiga de trigo de nuevas semillas vírgenes. **Son Afectividad Cósmica.**

Una imagen biológica de lo absoluto podría ser el mensaje generador contenido en la mitocondria del óvulo de la hembra. Las imágenes análogas en el Cristianismo son **María Madre** (Deméter) y **María Virgen** (Perséfone). Otras imágenes populares en la fiesta valenciana de la fertilidad de la primavera son: la *Fallera Mayor* y la *Fallera infantil*.



La **Presidenta** de la **Cosmosociedad** es una **mujer madre** y la **Vicepresidenta** es una **joven virgen**. Ostentan la función representativa, pues la ejecutiva la tiene la Asamblea Cosmosocial.

Ambas pertenecen a la **meritocracia** y son **elegidas** por sufragio universal, libre e independiente. Encarnan las dos los ideales y las creencias de la Cosmosociedad.

La Humanidad se transformará cuando la mujer enraíce en la vida, como mujer-madre, pero inspirada en las intuiciones de femenino y de Perséfone.

**Deméter y Perséfone.**

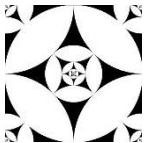

**NUESTRA CRISIS PROFUNDA ES DE AFECTIVIDAD.**



# MANIFESTACIONES DE PERSÉFONE.

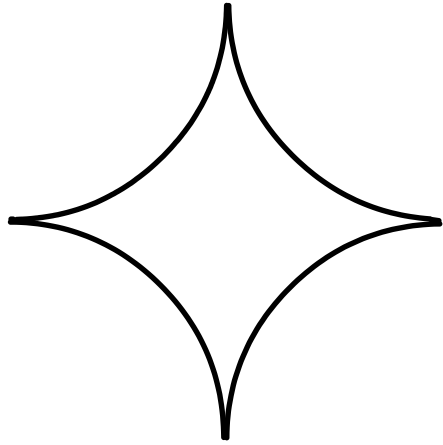

- ♠ Contiene **Perséfone** a todos los símbolos de las diferentes religiones: Círculo Exterior Céltico, Círculo Interior del Grial, Cruz, Luna, Círculo y Semicírculos del Yin y del Yang, etc.
- ♠ Cuando quise conocer el símbolo de la Dimensión Absoluta, en unos breves segundos apareció en mi imaginación la figura de cuatro picos; *¡estaba deseando manifestarse!* Tiene que estar en todas las Escuelas y Universidades de la Tierra y habría menos guerras.

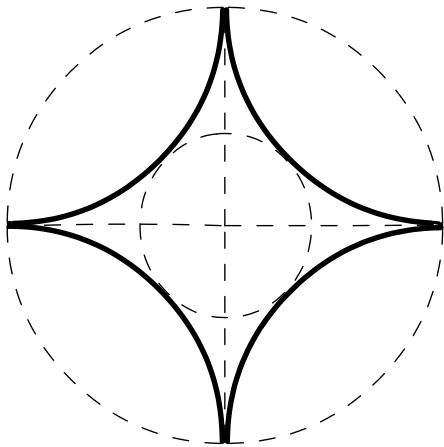

**Símbolo Absoluto o  
PERSÉFONE en el AP.**

- ♠ También expresa la **integración de la Teoría de Supercuerdas, que ya hemos visto, y la del Big-bang:**
  - Como en cualquier estrella, que experimenta expansiones seguidas de contracciones cíclicas de su volumen; en la **diástole** de aquel gran corazón se genera un **Big-bang** cuando los 4 arcos interiores, de trazo fijo, vibran hacia los 4 exteriores punteados del círculo externo.
  - Mediante la **sístole** el círculo externo se escinde en sus 4 arcos que vibran hacia los 4 arcos interiores, con efecto **Big-crunch**.



**ESTE PROCESO MUESTRA LA EVOLUCIÓN DEL  
“HOMO SAPIENS” AL “HOMO INTELLIGENTIA”.**



**EL ALFABETO DEL PENSAMIENTO**

**Genera**

**LA REVOLUCIÓN EN LA CONCIENCIA**

**Que guía la**

**PURIFICACIÓN DE LA MENTE**

**Para alcanzar**

**LA COSMOSOCIEDAD.**



**BUSQUEMOS EL ALFABETO DEL PENSAMIENTO QUE  
EMANA DEL CÍRCULO ORIGINAL PREEXISTENTE.**



# EL CÍRCULO ORIGINAL DEL AP SE MANIFIESTA, POR EL PRINCIPIO DE IMAGEN Y DE SEMEJANZA, EN LOS CÍRCULOS DEL UNIVERSO. TODOS CONTIENEN AL NÚMERO $\pi$ .

- . El “**Homo erectus**” descubre el **círculo** en el horizonte y en el cielo.
- . Es la **imágen** de los cuerpos y de sus movimientos en el Macrocosmos y en el Microcosmos.
- . Sus **componentes** simbolizan estas simbologías: **religiosa, numérica, letras, banderas, planetas, etc.**
- . El **Alfabeto Hebreo** explica la generación del Universo con **22 letras numerizadas**.
- . Nuestra cabeza es un geoide.

Tenemos que **comprender el círculo que vemos**. Se toma su diámetro  $D$  como *unidad cognoscible* para medirlo y brota el número  $\pi = 3,14159\dots$  Continuamos fraccionando  $D$  por 7. El círculo queda entonces dividido en 21 arcos de valor  $1/7 = 0,14285\dots$  y otro arco final de valor  $0,14159\dots$  de la parte irracional de  $\pi$ , que son “casi iguales en **0,14**”.

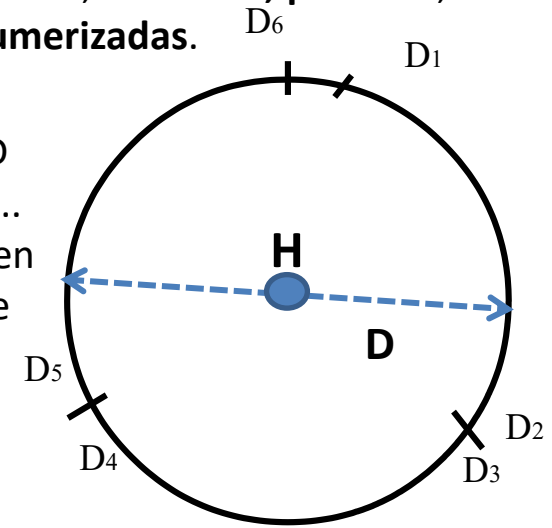
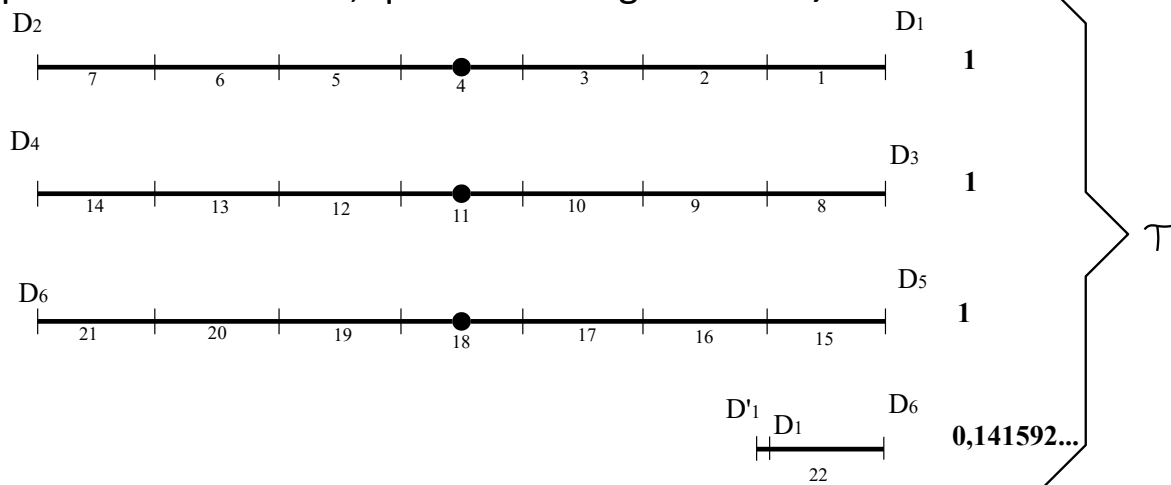

Estas **22 divisiones** se llevan sobre la circunferencia. Hay 3 Dimensiones Racionales con 7 arcos y 1D. Irrracional con 1. **En total 4 dimensiones con 22 arcos.**

**Las 4 dimensiones de la circunferencia del AP se manifiestan en las 4 Dimensiones de la Conciencia Humana: Personal, Social, Cósmica y Absoluta.**

**EL ALFABETO DEL PENSAMIENTO GENERA 22 VIBRACIONES ESENCIALES.  
ÉSTAS SE MANIFIESTAN EN LA MENTE EN 22 PENSAMIENTOS ALFABÉTICOS (pa).**

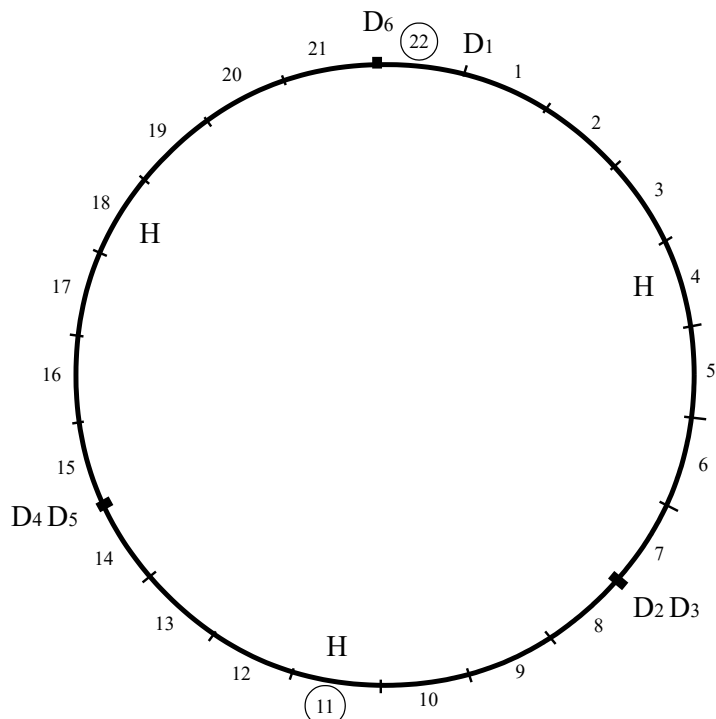

Al llevar los 3 Diámetros sobre la circunferencia se forman 22 arcos, que vibran como las cuerdas de un instrumento musical.

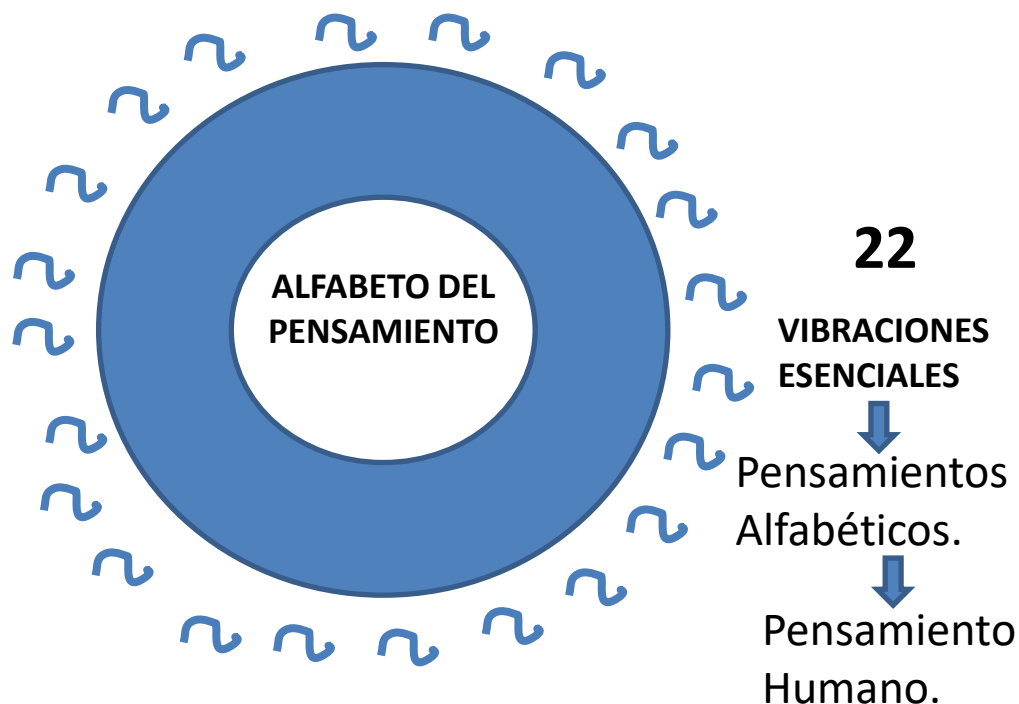

Se emiten 22 vibraciones esenciales que se manifiestan en 22 pensamientos alfabéticos en la mente humana.

**EL ALFABETO DEL PENSAMIENTO PRESENTA ANALOGÍAS CON LA MÚSICA:**

1. Música de las Esferas con Alfabeto del Pensamiento.
2. Música que escucha el compositor con vibraciones esenciales.
3. Notas musicales con pensamientos alfabéticos. Su realidad es su vibración en la mente.
4. Las notas escritas (Do, etc.) con las palabras (Ideal, etc.) que siguen posteriormente:

**EL ALFABETO DEL PENSAMIENTO ES PUES COMO UN “INSTRUMENTO MUSICAL CIRCULAR”.  
SUS “NOTAS MUSICALES” SON LAS 22 PALABRAS EN 4 DIMENSIONES: Ideal, Idea,.....Perséfone.**

(SE EXPLICAN EN EL LIBRO).

**DIMENSIÓN ABSOLUTA. 22. Perséfone**

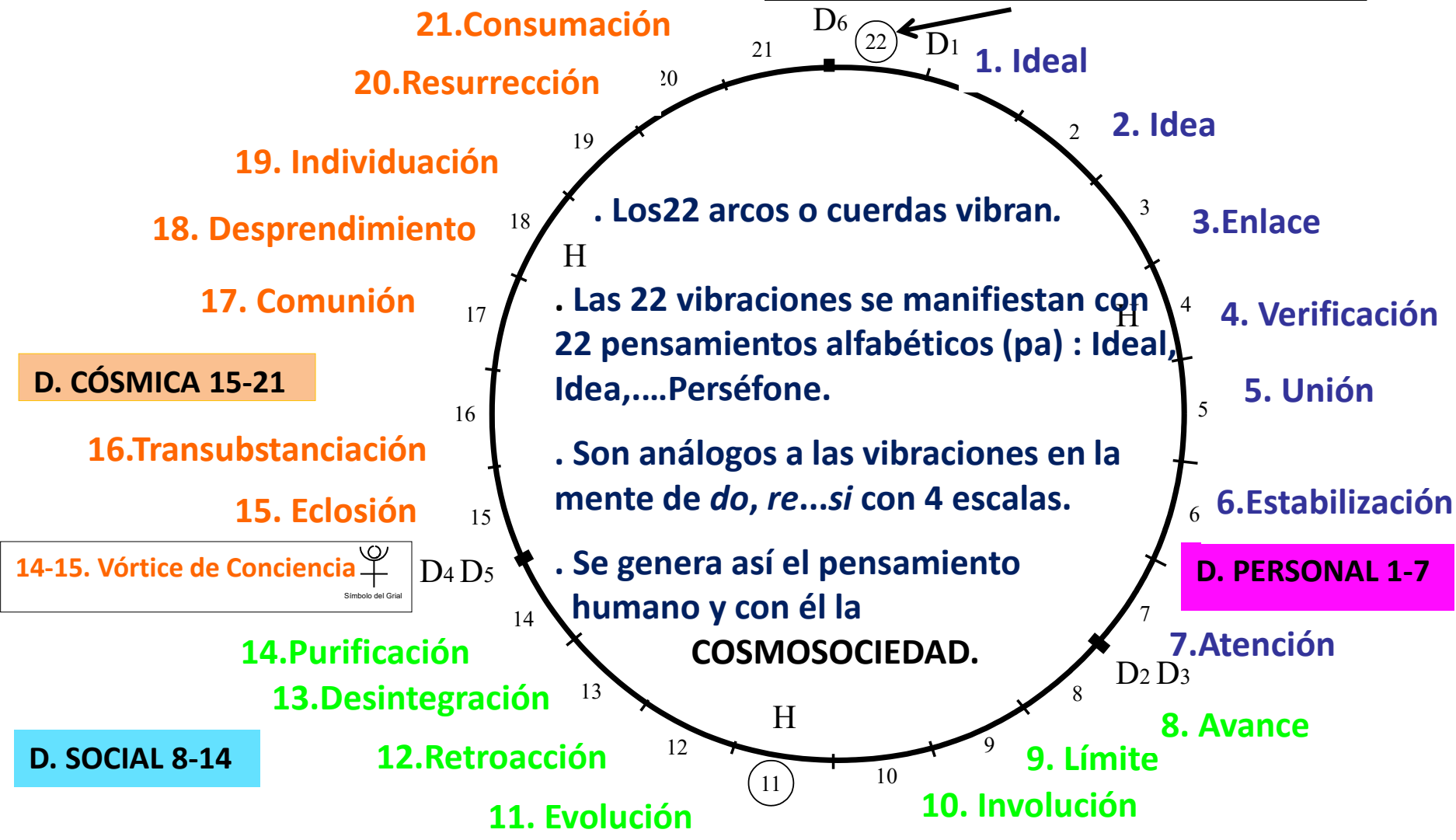

## VEMOS CÓMO EL AP ES LA FUENTE DEL PENSAMIENTO CON UN EJEMPLO (Los números se corresponden con los de los pa).

- ~ **El pensamiento se inicia** con el ideal (1) que lo ha motivado. A continuación se ven las ideas (2) que lo expresan. Es como el Sol (1) cuya luz se refleja como ideas (2) de sí mismo, formando las diversas caras de la Luna (2). Tu ideal puede ser, en este **ejemplo**, algo tan sencillo como “saber bailar”; las ideas que expresan dicho ideal son: tango, salsa, ballet, etc.
- ~ Enlazas (3) tu pensamiento con todas ellas y ves cual es la que tú puedes verificar (4) mejor. Crees que tendrás aptitudes para bailar mejor la salsa.
- ~ ¿Te sentirás unido (5) a la salsa cuando la bailes? ¿Será estable (6) esa decisión?
- ~ Dudas, te quedas en atención (7) y dices sí, ¡adelante (8) con la salsa!
  
- ~ **Comienza así lo social** y buscarás entonces qué academias enseñan salsa. La que contiene (9) tu idea (2= 9-7) de salsa es la academia “Baila Latino”.
- ~ Otro homínido ha pasado por etapas de pensamiento como las tuyas y finalmente ha montado la academia “Baila Latino” con estas limitaciones (9): salas, horarios, etc.
- ~ Visitas la academia y compruebas que tus limitaciones (9) propias son compatibles con las de la academia y dices “sí”. En ese momento brota en ti la “chispa” de *Involución.10* que la sientes con alegría. Asistes a las clases y vas conociendo las reglas (10) de la salsa y evolucionas (11) bailándola.
- ~ Llegas un momento, en el que haces un retroceso (12) mirando a tu ideal (12-11= 1) inicial, pues vas comprobando que la idea (2) de salsa no se integra (13= 2+11) en ti.
- ~ Decides revisar (14) tu enlace (3= 14-11) con la salsa.
- ~ Ahora crees que puedes intentarlo con el ballet. Cuentas con la experiencia matizada (14) de lo que ya has integrado (12) en ti para enlazar (3).

- ~ **Comienza lo cósmico** y emerge (15) en ti como verificable (4= 15-11) el ballet, pero se necesita ahora un sentimiento sustancialmente nuevo (16).
- ~ Todos los bailarines y los músicos se desprenden (18) con atención (7=18-11) de sus limitaciones (9) para que se encienda la “chispa” (10) social que se eleva a la comunión (17= 10+7) artística (6= 17-11).
- ~ Cada individuo (19= 11+8) avanza (8) desde su desintegración (13= 20-7) para resucitar (20) con pureza (14= 21-7) y consumarse (21) en la “chispa” (10= 21-11) cósmica de público y escenario.
- ~ Lo **absoluto** (22) eclosiona (22= 15+7) y se alcanza con evolución (22= 11+11).

### EJEMPLO DEL PENSAMIENTO ALFABÉTICO PURIFICACIÓN 14.

Diálogo entre el nuevo discípulo (D) y su futuro maestro (M):

**D: “Acabo de llegar a este monasterio y quiero que me enseñes”.**

**M: “¿Has comido ya tu plato de arroz?”**

**D: “Sí, ya me lo he comido”.**

**M: “Ve a lavar tu plato”.**

El discípulo queda iluminado por este koan con la verdad implícita en **“Purificación14”**. En este tipo de enseñanza no se ha hecho ningún razonamiento y se parte de la purificación de la mente para **ver en la mirada**.

Es muy distinta la **búsqueda de la verdad colectiva en Occidente** mediante largos e inútiles debates. Los participantes empiezan con cerrazón y se marchan peor, pero eso sí con pactos votados, mediante resultados mayoritarios consensuados, que ya no representan a nadie y que todos esperan cambiar en la reunión siguiente, si pueden conseguir más votos.

# EL AP EN LA PAREJA HUMANA.



El varón (1) y la mujer (2) se sienten (2) enlazados (3), lo que quieren verificar (4) mediante una unión (5), que sea estable (6). Reflexionan en atención (7) y lo llevan adelante (8) dentro del orden del sistema social (8,9) mediante la boda, o similar, en la que se atienen a leyes sociales del sistema o de sus subsistemas (11) y también, en su caso, a las religiosas (10). Hay entonces una manera conjunta de actuar (12) en la que se sienten integrados (13). Aceptan también la purificación (14) para lo malo y lo bueno (8,9) de la vida (1,2) en dualidad (3,4).

# Emerge una visión nueva tridimensional con la Dimensión Cósmica.

**DIMENSIÓN PERSONAL (DP):** En una primera etapa, los homínidos empezaron a ser conscientes de sus vivencias personales, como su yo (1,2), la familia (1,2,3,4), la enseñanza (3,4), la comunicación (3,4), el arte (5,6) y la frontera (7).

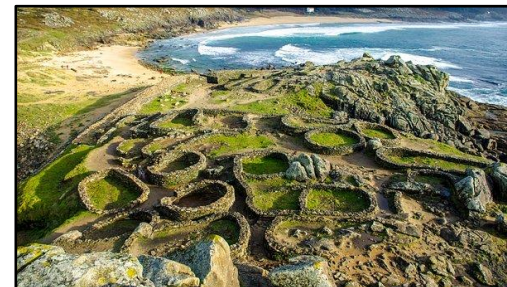

**DIMENSIÓN SOCIAL (DS):** En una segunda etapa, empiezan a constituirse las formas de gobierno (8,9), la religión (10), las leyes sociales (11), la defensa (12,13) y el enterramiento (14).



**DIMENSIÓN CÓSMICA (DC):** En una tercera etapa surgen las desviaciones del Liberalismo (19-20), del Comunismo (17-18) y del Nacionalsocialismo (15-16).

La situación actual de la cultura es más notoriamente decadente y peligrosa que en cualquier otra etapa de la Humanidad, porque es necesario para sobrevivir abrirse **propiamente** a las influencias mentales y somáticas de la Dimensión Cósmica.

Si no se hace así, se multiplican los trastornos psíquicos y proliferan las enfermedades degenerativas.



# LA DESVIACIÓN DE LA ESPECIE HUMANA DEL MENSAJE CÓSMICO DE EVOLUCIÓN.

Energía-Amor-Inteligencia Cósmicos.



Las fuerzas generadoras y transformadoras del Universo actúan sobre la Tierra. Somos Tierra en el Cosmos.

**¡Tenemos que levantar al cielo la mirada!**

**El dedo humano recoge desviadamente el Mensaje Cósmico que transmite el erecto DEDO CREADOR.**

## Desvío del mensaje Cosmos-Tierra:

- . Las religiones así lo afirman en la Creación.
- . El abuso de las Nuevas Tecnologías roba la identidad.
- . Las leyes sociales suponen un hombre desviado y nuestro tratamiento a la Tierra lo corrobora.
- . Existe decadencia estudiantil progresiva.
- . Hemos perdido la Inteligencia Caótica de la vida.
- . Proliferan y se recrudecen aún más las enfermedades degenerativas.
- . Se extienden las armas de destrucción masiva.
- . Crece sobre manera la drogadicción.
- . Se recrudece la crisis en la pareja.
- . Aumenta y se asienta la sexualidad atípica.
- . Está desapareciendo la afectividad.

**PARA CORREGIR LA DESVIACIÓN EVOLUTIVA SE NECESITA RECIBIR EL MENSAJE CÓSMICO.**

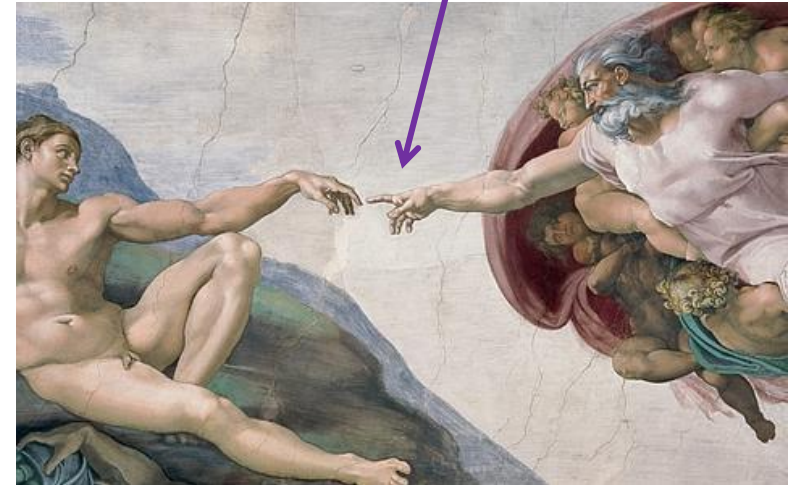

# EL DERRUMBAMIENTO DE LA PARTITOCRACIA.

La Partitocracia, o democracia de la Sociedad de Consumo, tiene estos desajustes:



1º) La Partitocracia cree que es la DEMOCRACIA y no avanza hasta alcanzarla.

2º) Votan los egos personales, desapareciendo el sentimiento de especie humana.

3º) Muchas libertades que defiende son las aberrantes de los egos sociales.

4º) Se identifica con la Votocracia, manipulando tendenciosamente con el engaño el estado de ánimo del votante, mediante desorbitadas campañas. Es el voto indeciso el que decide el resultado electoral.

5º) Fomenta la división social generando grupos y subgrupos, a los que promete cosas contradictorias, socavando así los sentimientos de **pueblo, nación y patria** que fundamentan a las **Fuerzas Armadas**.

6º) Sus líderes son “auténticos actores”, que bailan al son de la coyuntura que más votos les reporta y que teatralizan lo que les dicen sus asesores, haciéndolo propio.

7º) Aquéllos son elegidos dentro de los partidos políticos por unos cuantos militantes, mediante pactos de favores mutuos y reparto de poder entre grupos y facciones, que fingen además estar en disputa para así medrar mejor.

8º) El líder elegido intenta transformar finalmente su partido político en una Autocracia, en la que él y sus adictos reparten cargos y prebendas como en una Dictadura.

9º) Lo peor de todo es que el enfrentamiento entre el «Bien» y el «Mal» en los partidos es un juego interminable **diabólico** entre el “Gobierno como Bien-Mal” y la “Oposición como Mal-Bien”, que pervierte, aún más de lo que está, a toda la sociedad que los escucha.

10º) Subyuga especialmente a los altos cargos nombrados “a dedo” y genera corrupción desorbitada.

**EL ESTADO DE DERECHO SE ESTÁ CONVIRTIENDO EN LA DICTADURA DEL DERECHO Y EL DEL BIENESTAR EN EL DE LA EXPANSIÓN DE LA POBREZA.**

ESTAS IMAGENES ASTRONÓMICAS ILUSTRAN LA OBNUBILACIÓN DE LA CONCIENCIA, QUE HAY QUE PURIFICAR PARA RENOVAR EL PENSAMIENTO.

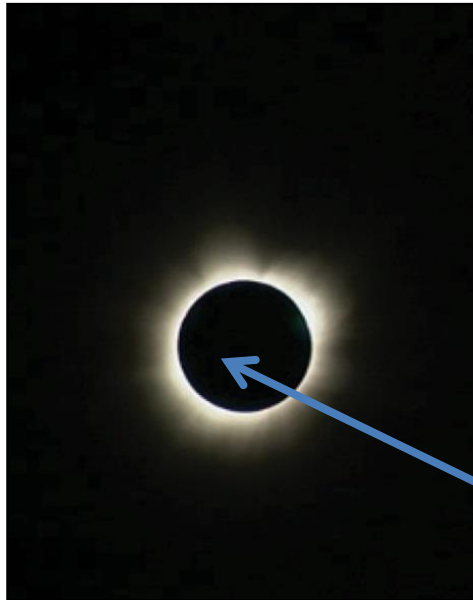

yo: el ego, con el que nos identificamos, está lleno de sombras: Soberbia, Engaño, Buenismo, Vanidad, Robo, Avaricia, Pillería, Envidia, Agresión, Egoísmo, etc. Se acumula así más “karma” y se desvía exponencialmente el pensamiento.

El yo (ego) está muy encadenado a los asuntos de la Tierra; pero lo hace de una manera tal que ha abducido la mente del "Homo sapiens" desviándolo de su evolución en el Cosmos. ¡ÉSTE ES EL PROBLEMA PROFUNDO DE ESTA HUMANIDAD!

YO YO

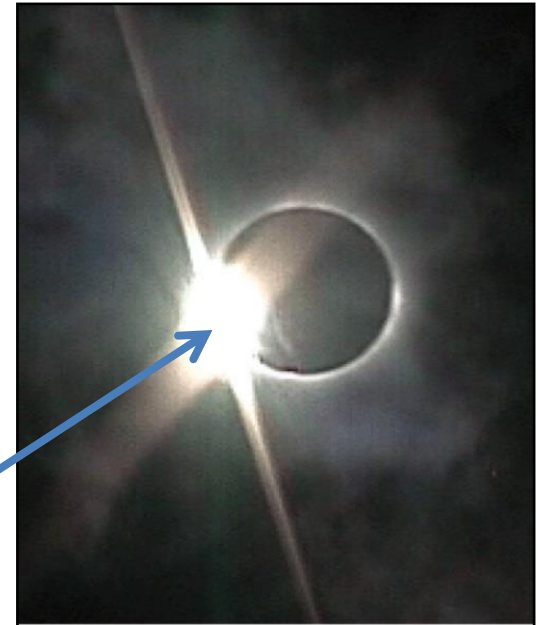

yo: realidad luminosa que el hombre es, oculta por las sombras del yo o ego. **Vivir en su luz es la verdadera libertad, ¡te lo prometo!**

**NECESITAMOS EL PENSAMIENTO PURO Y ORIGINAL DEL ALFABETO DEL PENSAMIENTO PARA EMERGER DE LAS SOMBRAS Y ALCANZAR LA COSMOSOCIEDAD.**

(S. Sankaracharya) **Pensamiento Hindú** (paréntesis añadidos)

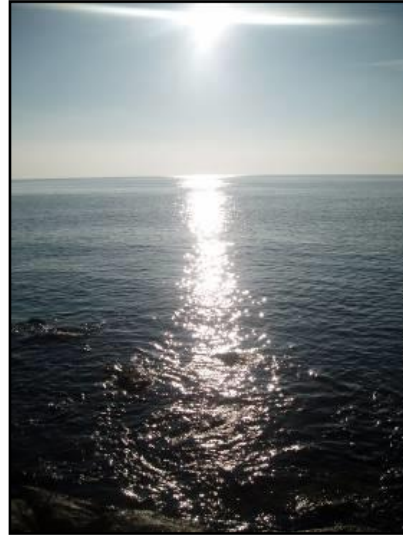

Luz Original en forma de cruz.

Luz Reflejada que retorna al cielo tras la experiencia terrestre.

Luz Refractada que por eso penetra desviada en las aguas de la vida.

<<Cuando el **Sol (yo)** se **refleja** en el **agua**, *parece* que no es el agua (**mente**), sino el **Sol** el que **se mueve** (Se generan así: la mente cristalizada y el yo).

Cuando el **Atman** (ser individual o **yo**) se **refleja** sobre los **cuerpos físico y mental**, los **insensatos dicen**: “yo actúo”, “yo experimento” o “yo voy a morir”.>> (Este yo que creemos ser es efímero y diabólico, pero además al ser iluminado por la luz refractada cree ser por su soberbia **yo**).

(Sankaracharya nos dice directamente que todo lo que sentimos y lo que pensamos no es **pura realidad**; es sólo imaginado mentalmente por el yo irreal y fenoménico, que creemos ser).

**SE NECESITA PURIFICAR LA MENTE PARA ALCANZAR LA COSMOSOCIEDAD.**

**“TRÁNSITO” DE LA SOCIEDAD DE CONSUMO (SC) A LA COSMOSOCIEDAD . ( Los derivados de los pa están con su número para ver la conexión entre el AP y la CS).**

## TRÁNSITO A LA DIMENSIÓN PERSONAL (DP) DEL AP.

### . **pa: Ideal.1, Idea.2:**

. *Ideal.1* se expresa como amor y sentimientos originales (1) e *Idea.2* como afectividad y emociones originales (2). ¡Son para nosotros la vida misma (1,2)!

. El hombre de la CS se manifiesta así: “**yo soy**”..... (esto o aquello)...., pero lo dice libremente, sin encadenarse desde el interior de sí mismo con nada de “lo que cree ser”, tanto si es esto como si es aquello. Nuestra semilla es más allá de hombre: **Yo soy yo; ¡Así sin más!**

### . **pa: Enlace.3, Verificación.4:**

. El aprendizaje (3) se verifica (4): en la familia, desde el entorno y en la escuela. El aprendizaje vital (3,1,2) recibe atención especial en la CS, ¡hay que vivir y pensar desde la vida original (1,2) que nos animó y nos mantiene!

. Los medios de comunicación (3,4) expresan con fidelidad (14= 3+11) los ideales y las ideas de la CS. La información (3) transmitida (4) es fuente de conocimiento (10) para la evolución (11) a la comunión (17) cosmosocial.

. El hijo y el parentesco son la verificación del enlace de padre (1) y madre (2). Constituyen la *familia procreativa* (1,2,3,4) que es pilar de la CS. Coexisten en ella además *asociaciones familiares*.

### . **pa: Unión.5, Estabilización .6:**

. En la naturaleza todas las uniones estables son una implosión (10) de belleza (5,6). Análogamente, por el *principio creador de imagen y de semejanza*, todo lo que piensa o produce el homínido tiene que ser bello. Esto es tratado con cuidado y esmero en la CS.

. Los bienes y las empresas se clasifican por sus grados de necesidad, estableciéndose gravámenes redistributivos de modo que todos puedan disponer al menos de lo básico para vivir. ¡Se desterrará la pobreza como oficio!

. Las rentas menos gravadas serán las procedentes del trabajo, siendo las más gravadas las provenientes de las plusvalías y aún más de las especulativas, que no son deseables en la CS.

### . **pa: Atención.7:**

. Tras la expresión de un pensamiento hay un silencio de atención, del que emerge el siguiente, como ocurre entre notas musicales. Al silencio se le dedica una gran atención en la CS.

. Frente al yo que creo ser aparece el del otro homínido, generándose entre ambos una frontera (7,8,9).

. En la CS se vive como lo hacen las células de la vida: recubiertos con membranas personales que están comunicadas socialmente para integrar el sistema vital; en estado de atención frente a extraños que desintegren (13) los ideales (1) y las creencias (2) del sistema social; con plena apertura, en cambio, a otros sistemas sociales que compartan ideales y creencias análogas, para nutrir la evolución conjunta en el cuerpo cósmico.

# TRÁNSITO A LA DIMENSIÓN SOCIAL (DS) DEL AP.

## . **pa: Avance.8 y Límite. 9:**

- . El orden social (8,9) se apoya en los ideales (1) y creencias (2) de los homínidos, cuyo enlace (3) se verifica (4) en la noción de Pueblo (1,2,3,4,5,6). Aquel orden es mantenido por el gobierno social (8,9; con diferencia 7 a 1,2).
- . La maternidad recibe una protección social prioritaria, así como la infancia. Aquélla nutre a la CS y su mantenimiento se inscribe como célula básica. Su frontera es un límite respetado por el gobierno social.
- . El gobierno controla la oferta de bienes en la CS, de modo que el avance del consumo está naturalmente limitado por la provisión (1) de recursos (2). La asignación de estos se hace en función de los mercados de bienes clasificados.

## . **pa: Involución.10, Evolución.11:**

- . Realmente la *intuición Dios*, que *ve el hombre*, es una manifestación con plenitud del AP. La CS mantiene la creencia en la *intuición Dios*, pero sin limitarla dentro de ninguna religión determinada (8, 9,10). El sentimiento religioso nos lleva “*más allá de...*”
- . *Intuición Dios* (10) se *enlaza* (3) con la *Dimensión Personal* (1-7), dando lugar a que su enseñanza sea necesaria (3,4) en la educación personal, para estar permanentemente *religados* al **principio generador y transformador original**.
- . Las cualidades comunes a *Involución.10* y a *Evolución.11* son *ley y jerarquía*, las cuales unen permanentemente al docente y al discente, estando presentes y manifiestas entre lo personal (1-7) y lo social (8-14) de la CS.

## . **pa: Retroacción.12, Desintegración.13:**

- . En la CS está integrado el Pueblo con el Ejército y la Policía; estos reciben un tratamiento especial en la CS.
- . Es muy ilustrativo de la moral del guerrero el discurso que hace D. Quijote sobre las armas y las letras. También en el mismo libro se ve el sentimiento popular en Sancho.
- . En la plenitud de evolución de la CS no existen Defensa (12) y Guerra (13), tal y como ahora los concebimos, pues el planeta Tierra carece de fronteras, la lengua terrestre es única y el sistema económico es global y en libertad.
- . De todas las muertes del “otro”, la peor es la del aborto industrializado y socialmente institucionalizado de la SC, porque es matar (13) a la vida en sí misma (1,2). Seguro que la vida, por *Retroacción.12*, acabará desintegrando (13) a sus agresores. La CS es como la misma vida, en la que los abortos son ocasionales y muy justificados.
- . Tiene que existir la Defensa Civil, de instrucción obligatoria y adaptada a las distintas tendencias y aptitudes personales, pero coordinada con el Ejército y con la Policía

## . **pa: Purificación.14:**

- . En la CS no hay tolerancia frente a los espectáculos y a las manifestaciones públicas que, haciendo mal uso de la libertad, contaminan la mente colectiva y sobre todo si afectan a los niños.
- . La CS mantiene con claridad aceptada los ideales y las ideas constitucionales que la fundamentan. Minimiza la existencia de leyes solucionando las cuestiones: más mediante el tratamiento de sus causas y menos mediante la coacción personal sobre sus efectos.

# TRÁNSITO A LA DIMENSIÓN CÓSMICA (DC) DEL AP.

## . **pa: Eclósión.15, Transustanciación.16:**

. La CS se genera integrándose los componentes de la Conciencia Cósmica : Energía Cósmica (15,16), Amor Cósmico (17,18) e Inteligencia Cósmica (19,20) . Estas tres cualidades fueron interpretadas torpemente por el Liberalismo (19,20), el Comunismo (17,18) y el Nacionalsocialismo (15,16) que respectivamente las encarnaron. De las cenizas purificadas de estas tres ideologías nace la CS.

. Están presentes (15,16) en las siguientes manifestaciones: erupción volcánica, partos, petróleo, Bolsa, Banca, fusión nuclear, violación generalizada, genocidios, etc. En la CS su control no lo realiza el Estado , sino comisiones de la ASAMBLEA COSMOSOCIAL (1-21).

## . **pa: Comunión.17, Desprendimiento.18:**

. La CS se desprende del exceso de apego a lo terrestre. Con comunión no existen ni orden ni jerarquía como pilares cosmosociales.

. El desarrollo de la inteligencia caótica ( $17=3+7+7, 18=4+7+7$ ) está manifiesto así en la CS: la Enseñanza Primaria (3,4), la Religión (10) y la Universidad (11) .

. Cuenta la sociedad en comunión con técnicas muy sofisticadas para disminuir el tiempo de trabajo y aumentar el tiempo de ocio. Coexisten las técnicas artesanales, como un desarrollo permanente de la creatividad personal.

. La concepción social sólo radica y se establece en la ASAMBLEA COSMOSOCIAL inspirada en la *Dimensión Cósmica*. El Estado (1-14) es un instrumento de organización social supeditado a la ASAMBLEA COSMOSOCIAL.

## . **pa: Individuación.19 y Resurrección.20:**

. Nuestra vida gira atraída dentro de círculos cerrados *atractores*: todos los días hacemos prácticamente lo mismo y lo mismo planeamos básicamente cada fin de semana o en las vacaciones. En aquellos atractores (8,9) la vida transcurre monótona (no 10 ni 11), pero como a todos les ocurre lo mismo, se piensa que así es nuestro destino y nuestra felicidad. Surgen revolucionarios para liberarse, pero sólo modifican el orden existente, creando encadenamientos más sutiles. No se sabe que es la libertad; sólo conocemos los sucesivos encadenamientos, a los que somos sometidos

. Aparece también la figura histórica del *transgresor*, prometiendo a quienes le sigan la libertad y la felicidad si desintegran el orden del *atractor*, creando un orden nuevo. ¡Los ideales y las ideas del tránsito a la CS son transgresoras del orden actual de la SC!

## . **pa: Consumación.21:**

. Se crea el sistema de *meritocracia* (etimológicamente: gobierno por personas de ganado mérito). Los *meritócratas* tienen que ser actualmente personas independientes que utilizan con libertad su inteligencia y que poseen sentimiento social de solidaridad. ¡Cuántos más sean mejor!

. Los *meritócratas* son la *clase media* de personas ejemplares, cuya vida expresa genuinamente los ideales y las creencias de la *Cosmosociedad*.

. La ASAMBLEA COSMOSOCIAL está formada por *meritócratas* elegidos por ellos mismos.

# MERITOCRACIA (M) (Clase Media) Y COSMOSOCIEDAD.

(Modelo de Organigrama y de Elección similar al de la Universidad y la Empresa)

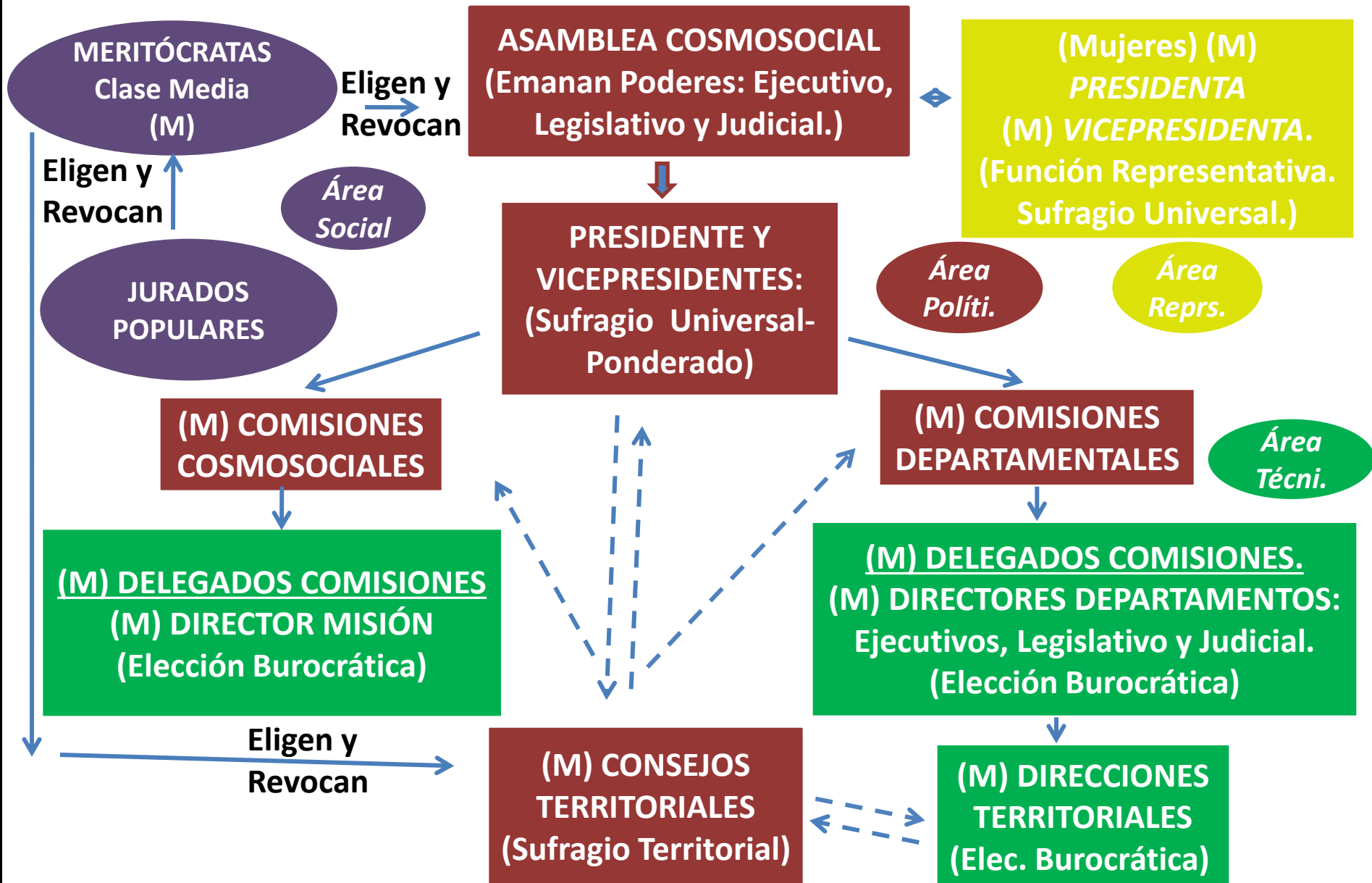

## LAS 2 BANDERAS CÓSMICAS CON SUS 2 ASTAS DE LA COSMOSOCIEDAD:

- . No hay que promover ninguna revolución armada.
- . Sí hay que apoyarse en este Mensaje Cosmosociopersonal.

Esta primera bandera, de 2 caras superpuestas, precede a la segunda de más abajo.

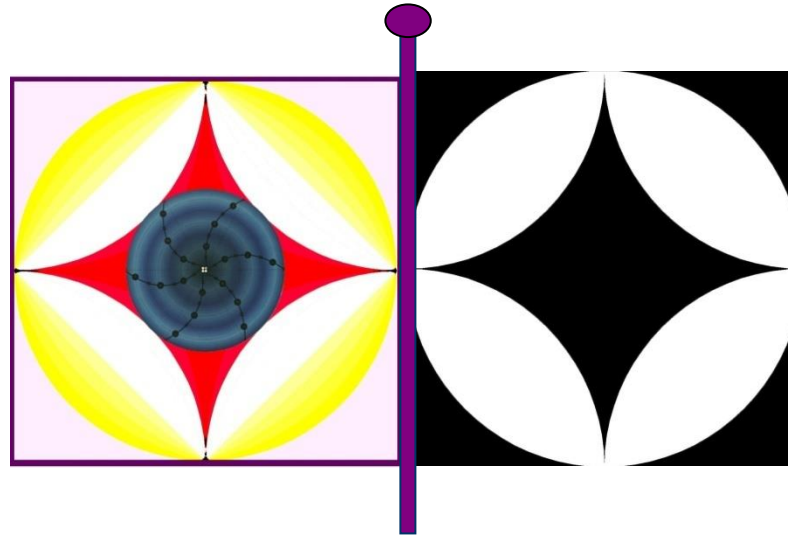

Son el inicio de un universo nuevo.

Estas 2 banderas cósmicas son válidas para sistemas de vida procedentes del número  $\pi$ .

Esta segunda bandera tesela todo el plano formándose una Brana. Genera también Branjas paralelas, giradas  $90^\circ$ , de Multiversos.

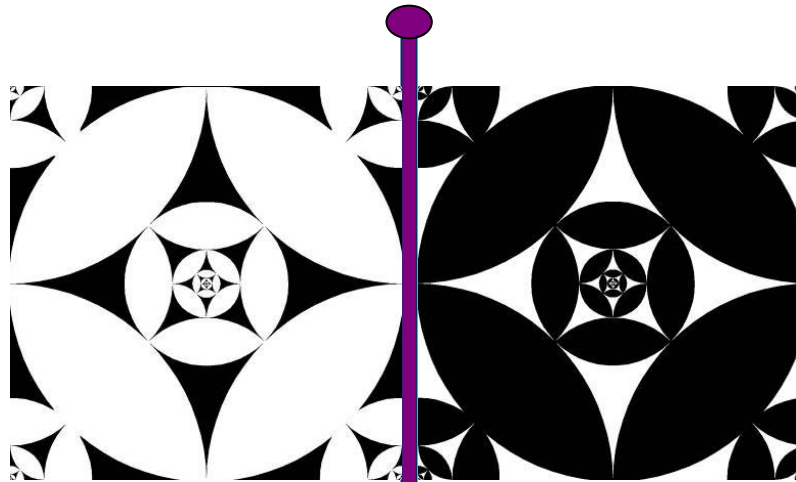

Sus dos caras superpuestas se anulan; es la NADA. Una a una son la Dualidad Potencial del SER.

**SÍMBOLO DE DIOS VERDADERO: SER + NADA.**

# HIMNO DE LA COSMOSOCIEDAD

*(Ejemplo del Alfabeto del pensamiento).*

Marchemos todos siempre unidos,  
con antorchas en los brazos erguidos,  
sintiendo desde el alma sin recelo:

Viva ....., *(El nombre del país donde se canta)*

Viva la Tierra y

Viva el Cielo.

Brillará, en la luz del Sol lejano,  
el fuego original encendido en mi mano,  
prendiendo en mi corazón con desvelo:

Viva la Gente,

Viva la Tierra y

Viva el Cielo.

Soñaremos en la Cosmosociedad,  
que vive en comunión y en equidad.

Gritemos hermanos y con anhelo:

¡Vivamos la Tierra mirando al Cielo!

¡VivalaCosmosociedad!

*Hay un gran silencio, acompañado por una música profunda y suave;  
se escucha una voz que dice:*

**La semilla humana así ungida  
disemina en el universo su vida.**



# LA LIBERTAD ES ESCUCHAR Y VIVIR EL MENSAJE DE ESTE MANIFIESTO COSMOSOCIAL DERIVADO DEL ALFABETO DEL PENSAMIENTO (AP).



MANIFIESTO COSMOSOCIAL (Derivado de los 22 pensamientos alfabéticos del AP).

**TENGO QUE SENTIR, PENSAR Y AMAR;**

**SOÑANDO.** (Dimensión Personal).

**QUEREMOS AVANZAR, CREER Y VENCER;**

**PURIFICANDO.** (Dimensión Social).

**Y ASÍ: EMERGER, DESPRENDER Y LIBERAR;**

**PARA CONSUMAR:...** (Dimensión Cósmica).

*...EN SEMILLA SIDERAL,*

**GERMINANDO....** (Dimensión Absoluta).

Decía Francisco de Asís:

**“LO QUE ESTAMOS BUSCANDO ES LO QUE MIRA”.**  
(Monolito de “2001 Odisea del Espacio”).



Conexión cósmica de la Tierra.

ESTA HUMANIDAD ESTÁ MUY DESVIADA DE SUS FUENTES CREADORAS Y EVOLUCIONA EXCESIVAMENTE EN FUNCIÓN DE LO QUE LE DICE EL SENTIDO DE LA VISTA Y DE LA FELICIDAD EFÍMERA DE LOS OBJETOS.

